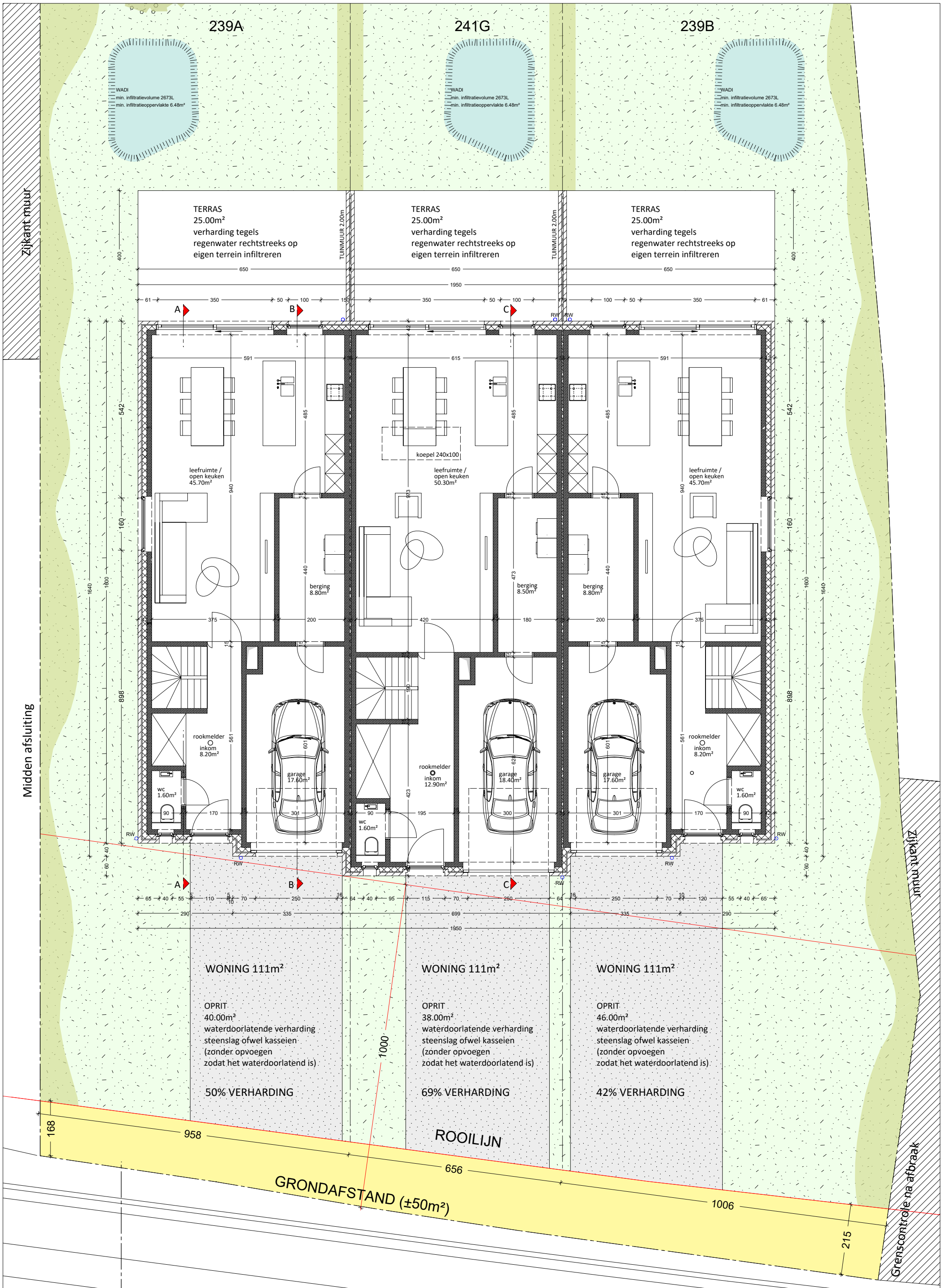

PREBEN BONTE
ingenieurs architecten BV
besloten vennootschap
bestuurder Preben Bonte

NIEUWBOUW 3 WONINGEN
Stekene
Trompstraat 35

NT - GELIJKVLOERS

N

BOUWAANVRAAG
1/100
22/12/2023